SEMERGEN AP
Sociedad Española de Médicos de Atención Primaria
Urología (nefrología y vías urinarias)
CNV 00294-2018

7as Jornadas Nacionales Nefrourológicas SEMERGEN

Dossier Comercial

CORUÑA 2019

26 y 27 de abril

Hotel Meliá María Pita

info@jornadasnefrourologicas.com
www.jornadasnefrourologicas.com

#NEFROUROSEMERGEN19

Secretaría técnica:
ap congress
C/Narváez 15·1ºizq
28009 · Madrid
tel: 902 430 960
fax: 902 430 959
info@apcongress.es

Carta de presentación

Estimados compañeros/as:

Las Jornadas Nacionales Nefrourológicas Semergen se encaminan a la VII edicción.

Es para mí un honor poder presidir este evento, que un año más, actualiza y profundiza en la patología Nefrourológica en el ámbito de la Atención Primaria.

Dicha patología es muy prevalente en el quehacer diario de nuestras consultas por lo que cada vez es más importante estar actualizado. Por ello continuamente se publican revisiones, actualizaciones, guías de práctica clínica, documentos de consenso y otros, de gran ayuda para mejorar nuestra competencia profesional en este ámbito.

Y este es nuestro objetivo con estas Jornadas, abordar las enfermedades nefrourológicas más prevalentes en nuestra práctica diaria, mediante una actualización activa de los conocimientos, que nos permita mejorar la calidad asistencial que ofrecemos a nuestros pacientes, máxime en esta etapa profesional, donde los enfermos son muchos, pluripatológicos y los recursos escasos.

Por todo lo anterior hemos elaborado un programa, que esperamos sea de vuestro agrado, con el que todos podamos participar y compartir experiencias y que os haga recordar estas Jornadas.

Este año hemos elegido A Coruña para celebrar este encuentro los días 26 y 27 de abril de 2019. "Ciudad Abierta", ciudad emblemática, donde hospitalidad, belleza, cultura y gastronomía se aúnan para que estos días sean provechosos para todos los asistentes.

Esperemos que el Faro de la Torre de Hércules, monumento simbólico de la ciudad, que guiaba a los navegantes para su llegada a buen puerto, nos guíe a nosotros en nuestras jornadas.

¡Os esperamos!

Pilar Alonso Álvarez
Presidente Comité Organizador.

Comités

Comité organizador

Presidenta

Dra. Dª. Mª Pilar Alonso Álvarez
Médico de Familia. Centro de Salud Toen. Orense. Miembro del Grupo de Trabajo de Urología (Nefrología y Vías Urinarias) de SEMERGEN.

Vocales

Dra. Dª. Mónica Estacio García
Médico de Familia. Urgencias SUAP Guadalajara. Miembro del Grupo de Trabajo de Urología (Nefrología y Vías Urinarias) de SEMERGEN.

Dr. D. Leandro Fernández Fernández
Médico de Familia. Centro de Salud Zafral. Badajoz. Miembro del Grupo de Trabajo de Urología (Nefrología y Vías Urinarias) de SEMERGEN.

Dra. Dª. María Lourdes Martínez Berganza-Asensio
Médico de Familia. Centro de Salud Mar Báltico. Madrid. Coordinadora del Grupo de Trabajo de Urología (Nefrología y Vías Urinarias) de SEMERGEN.

Dra. Dª. Montserrat Pimienta Escrihuela
Médico de Familia. Centro de Atención Primaria Ramón Turró. Barcelona. Miembro del Grupo de Trabajo de Urología (Nefrología y Vías Urinarias) de SEMERGEN.

Dr. D. Miguel Ángel Prieto Díaz
Médico de Familia. Centro de Salud Vallobín-La Florida. Oviedo. Miembro de los Grupos de Trabajo de Hipertensión Arterial y Enfermedad Cardiovascular y de Genómica y Medicina personalizada de SEMERGEN. Responsable de Jornadas y Congresos de SEMERGEN.

Dr. D. Daniel Rey Aldana
Médico de Familia. Centro de Salud de A Estrada. Pontevedra. Miembro del Grupo de Trabajo de Hipertensión y Enfermedad Cardiovascular, de Respiratorio y de Urgencias de SEMERGEN. Presidente SEMERGEN Galicia

Comité científico

Presidente

Dr. D. Pedro Fernández López
Médico de Familia. Unidad de Gestión Clínica de Huétor Vega. Granada. Miembro del Grupo de Trabajo de Urología (Nefrología y Vías Urinarias) de SEMERGEN.

Vocales

Dr. D. Antonio Alcántara Montero
Médico de Familia. Unidad del Dolor del Hospital Don Benito-Villanueva de la Serena. Badajoz. Miembro del Grupo de Trabajo de Dolor de SEMERGEN.

Dr. D. Francisco José Brenes Bermúdez
Médico de Familia. Centro de Atención Primaria Llefià. Badalona. Miembro del Grupo de Trabajo de Urología (Nefrología y Vías Urinarias) de SEMERGEN.

Dr. D. Sergio Cinza Sanjurjo
Médico de Familia. Centro de Salud Porto do Son. A Coruña. Grupos de Trabajo de Diabetes, y de Hipertensión Arterial y Enfermedad Cardiovascular de SEMERGEN. Vicepresidente 2º de SEMERGEN. Director de la Agencia de Investigación de SEMERGEN.

Dra. Dª. Daime Pérez Feito
Médico de Familia. Zona Básica de Salud Valtierra. Navarra. Miembro del Grupo de Trabajo de Urología (Nefrología y Vías Urinarias) de SEMERGEN.

Dra. Dª. Noemí Pérez León
Médico de Familia. Centro de Atención Primaria Gran Sol. Badalona. Miembro del Grupo de Trabajo de Urología (Nefrología y Vías Urinarias) de SEMERGEN.

Avance de Programa

- **Nuevas evidencias en el abordaje terapéutico de la hiperplasia benigna de próstata.**
- **Criterios de derivación y manejo integral del paciente STUI: VH/STUI.**
- **Manejo del paciente con nocturia desde Atención primaria.**
- **Alternativas terapeúticas al uso de antibióticos en las infecciones del tracto urinario.**
- **Vejiga hiperactiva y menopausia: ¿Existe relación?**
- **Actualización en el cribado de PSA: Últimas evidencias.**
- **Actualización en el tratamiento del paciente diabético con enfermedad renal crónica: últimas evidencias.**
- **Indicaciones de cateterismo vesical intermitente.**
- **Microcápsulas: Actualización en patología nefrourológica:**
  - Poliquistosis renal
  - Dolor testicular
  - Cáncer de vejiga
  - Litiasis renal
  - Antibióticos en infecciones del tracto urinario

Secretaría Técnica

ap congress

C/ Narváez 15,1ºizq.
28009 Madrid
Tel: 902 430 960
Fax: 902 430 959

E-mails:
iplata@apcongress.es

Web:
www.jornadasnefrourologicas.com

Sede de las Jornadas

Hotel Melià María Pita

Av. de Pedro Barrié de la Maza, 3, 15003 La Coruña

Meliá María Pita es un Hotel ubicado en el corazón de A Coruña, en primera línea de las dos principales playas de la ciudad: Orzán y Riazor, y es perfecto para la celebración de eventos sociales.

La amplia experiencia en la gestión de congresos y eventos, lo ha convertido Centro de Congresos en la sede de importantes citas del mundo empresarial, financiero, cultural y social.

Encontraréis el mejor servicio personalizado, una ubicación privilegiada en el corazón de la ciudad y con fabulosas vistas al mar; espectaculares salones, además de completas y variadas ofertas gastronómicas...Todo en un ambiente único especialmente decorado para la ocasión.

Formas de colaboración

Actividades Científicas

ACTIVIDADES CIENTÍFICAS

MESAS/SEMINARIO/FORO

Características:

- 1 hora de duración
- 1 Moderador y 2-3 ponentes.
- El patrocinador podrá estructurarlo como desee siempre que se ajuste al tiempo y a los objetivos de las Jornadas.
- La empresa colaboradora tendrá que cubrir los gastos del moderador y ponentes (inscripción, alojamiento, desplazamiento y honorarios).

TALLER O CURSO DE INSTRUCCIÓN

Características:

- La empresa patrocinadora tendrá que cubrir los gastos de moderadores y ponentes (inscripción, alojamiento, desplazamiento y honorarios).

Formas de colaboración

Zona Comercial

ZONA COMERCIAL

Espacio para stand 3x2m

Características:

- El nº del stand será adjudicado por orden de petición.
- El precio del espacio del stand no incluye estructura modular.

Display en la exposición comercial

Características:

- El patrocinador pondrá en la zona de exposición comercial un display con publicidad de su empresa.

Plano de Exposición Comercial

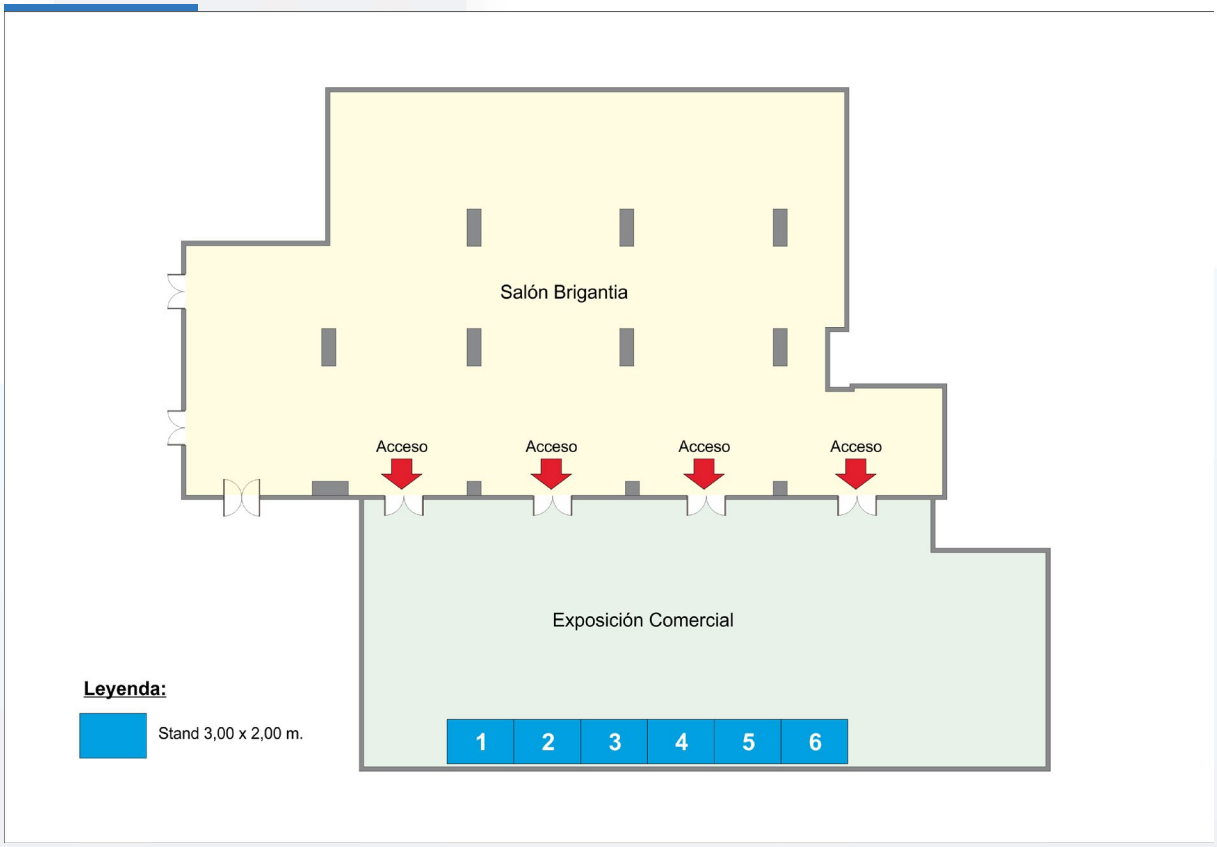

Formas de colaboración

Servicios Tecnológicos

APP iEvents

¿Qué es?

Es una aplicación que se descarga directamente de los Store de Apple y de Android que permite al congresista interactuar en tiempo real con la organización de las Jornadas, recibe en formato digital toda la información, permite que se confeccione su propia agenda, conectar con los patrocinadores, etc.

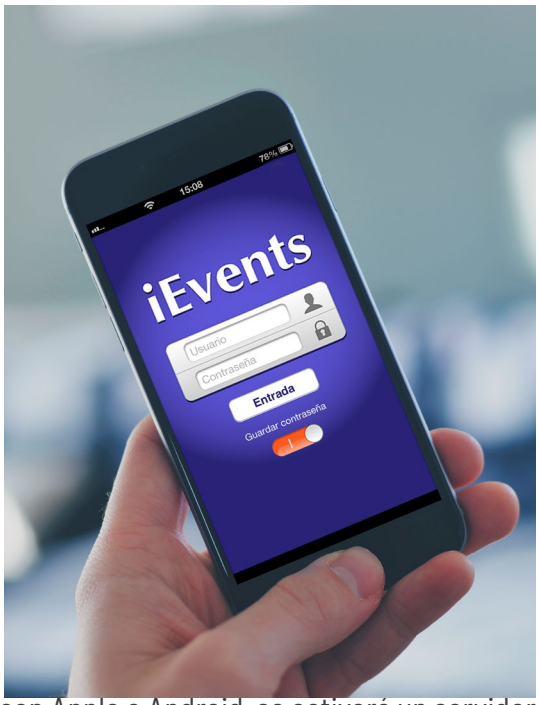

¿Cómo funciona iEvents?

Tras confirmar previamente la inscripción a las Jornadas, el usuario puede descargar la aplicación para su Smartphone y acceder a su información introduciendo el usuario y contraseña proporcionados por la secretaría técnica.

Antes de las Jornadas podrá actualizar los datos del mismo y confeccionar su propia agenda personal con las actividades científicas de su interés.

¿Y si mi terminal no es compatible?

Para los congresistas cuyo terminal no sea compatible con Apple o Android, se activará un servidor de Bluetooth en sede para que puedan recibir la información de las Jornadas. Para ello solo tendrán que acercarse al Tótem Informativo situado en la Secretaría Técnica y permitir la vinculación con su dispositivo.

En el caso de que no deseen utilizar dispositivos móviles, en la sede del evento tendrán a su disposición tótems de consulta con la aplicación.

Arcos de control de acceso a salas & Landyard

Es una plataforma multimedia modular basada en un software de gestión, terminales (Arcos de Control) y servidor central que detectan el paso de las personas.

¿Cómo funciona?

A cada participante se le entrega una acreditación con sus datos, y el arco tiene un dispositivo que capta la señal de la tarjeta, extrae la información y se la pasa al subsistema de procesamiento de datos.

¿Para qué sirve?

Este sistema permite un control total sobre la asistencia a la sala, esto sirve de justificación para la obtención de créditos para la carrera profesional del médico.

¿Cómo puedo rentabilizarlos?

El sistema tiene la posibilidad de ser recubiertos con vinilos de publicidad, con lo que, el logotipo de la empresa quedará de manera muy visible a todos los asistentes. Los landyar también llevarán el logotipo del patrocinador.

Preguntas al ponente

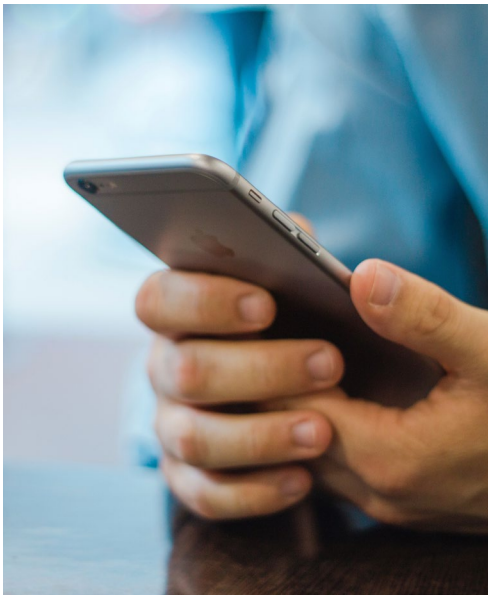

Aplicación para enviar preguntas a un ponente a través de un ordenador, Smartphone o Tablet. Sólo es necesario tener acceso a internet con cualquiera de estos dispositivos para acceder a una página web concreta.

Antes de enviar una pregunta, el usuario puede seleccionar o no al ponente que quiera enviársela. En caso de no indicar ninguno se considera una pregunta global.

El moderador visualizará todas las preguntas pudiendo filtrarlas por ponentes o estados de la misma (pendiente, realizada o eliminada).

Votación Online

Características:

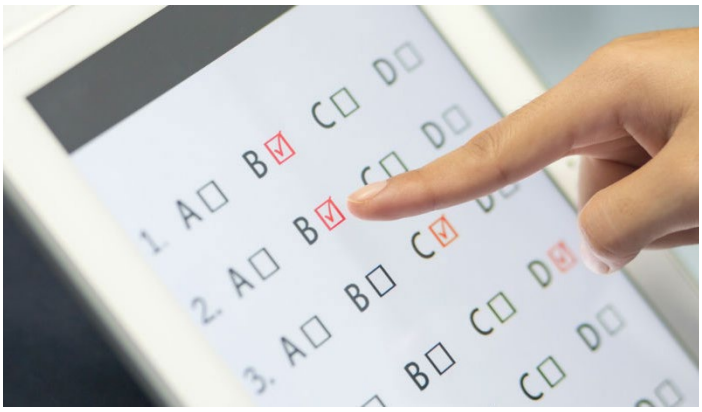

- Consiste en realizar votaciones o encuestas a través de una página web la cuál es accesible desde ordenador, Smartphone o Tablet. No es necesario la descarga previa de ninguna aplicación por lo tanto para participar únicamente es necesario uno de los dispositivos mencionados con conexión a internet.
- Las votaciones están compuestas de preguntas, con descripciones o imágenes adicionales para la explicación de las mismas, y de respuestas tipo test.
- El sistema pasa de forma secuencial por todas las preguntas estableciendo un límite temporal para que los usuarios respondan. Una vez finaliza, se genera un archivo PDF descargable con los resultados obtenidos.

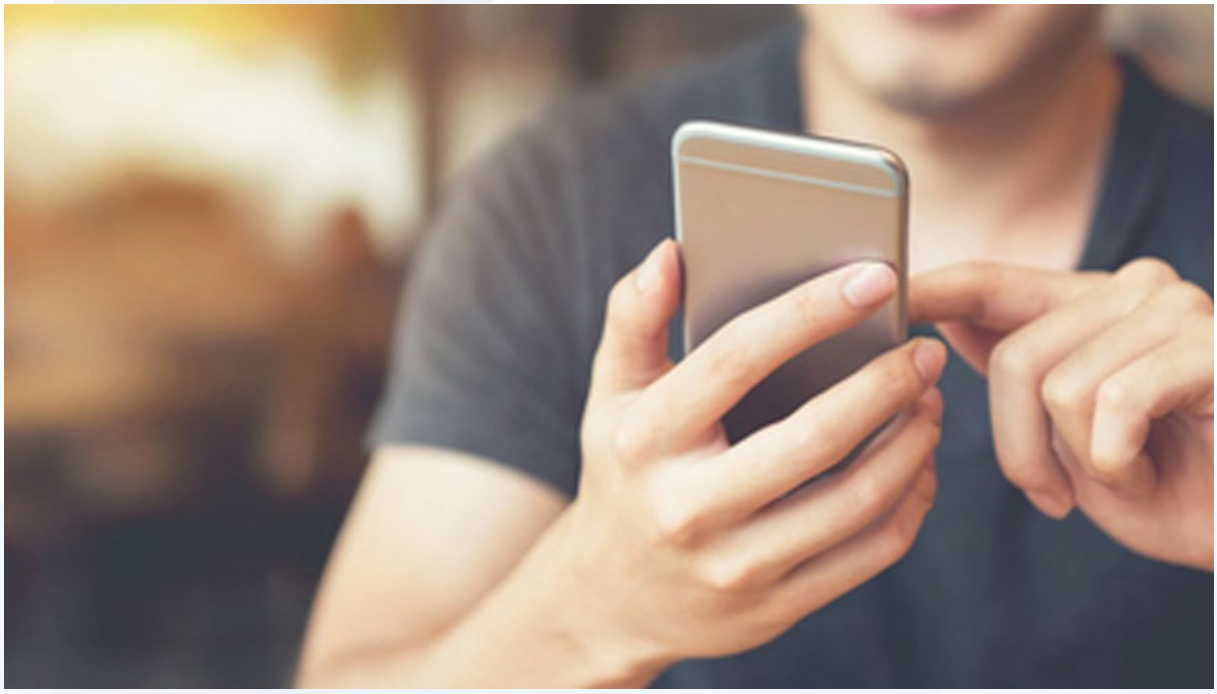

Formas de colaboración

Otras Colaboraciones

Otras Colaboraciones

Patrocinio web de las Jornadas

Características:
El patrocinar tendrá en todas las páginas y secciones de la web de las Jornadas el logotipo de su empresa.

Patrocinio Café Pausa

Características:
El patrocinador anunciará mediante carteles con su logotipo que él es el patrocinador de ese servicio.

Inclusión de propaganda en la cartera del congresista

Características:
Inclusión en la documentación del congresista de material informativo por parte del patrocinador tras visto bueno del Comité Organizador.

Patrocinio de la Cartera del Congresista

Características:
Incluye el logotipo del laboratorio patrocinador y de las Jornadas. Las carteras pueden ser aportadas por el patrocinador.

Publicidad en programa de las Jornadas

Características:
Se pondrá una hoja completa con la publicidad del patrocinador, bien en la primera hoja del programa o en la contraportada.

Tabla de Precios

Colaboración	Coste
Actividades Científicas	
Mesa/Seminario/Foro	3.600€
Taller	2.600€
Zona Comercial	
Espacio para Stand 3x2m	3.600€
Display en exposición comercial	850€
Servicios tecnológicos	
APP iEvents	Consultar con Secretaría
Arcos de control de acceso y lanyards	5.300€
Preguntas al ponente	500€
Votación Online	1.000€
Otras Colaboraciones	
Patrocinio web de las Jornadas	1.600€
Patrocinio Café Pausa (precio por servicio)	1.700€
Inclusión de propaganda en la cartera del congresista	1.100€
Patrocinio de la Cartera del Congresista (200 unidades)	3.200€
Publicidad en programa de las Jornadas	6.300€

Los precios no incluyen el 21% de IVA.

Inscripciones

Cuota de Inscripción	Hasta el 15 de febrero de 2019	Desde 16 de febrero de 2019
Socios [1]	250€	300€
No socios	295€	350€
Residentes [2]	190€	250€
Residentes socios [2]	140€	200€
Médicos Jubilados y estudiantes [3]	0€	0€
Solo actividades científicas	200€	250€

Los precios incluyen el 21 % IVA.

[1] Socios SEMERGEN

[2] Imprescindible adjuntar certificado oficial de Residencia.

[3] Imprescindible adjuntar carnet de estudiante o certificado que acredite jubilación.

La inscripción a las Jornadas para residentes y médicos incluye:

- Documentación de las Jornadas
- Acceso a Sesiones Científicas
- Cena del viernes
- Almuerzo del sábado
- Cafés- Pausa

La inscripción a las Jornadas para estudiantes y jubilados incluye únicamente:

- Acceso a Sesiones Científicas.

Hotel Oficial

Melià María Pita 4*

Tipo de habitación	Precio
Hab. DUI	94€
Hab. DUI con vistas	105€
Hab. Doble	113€
Hab. Doble con vistas	124€

Régimen de alojamiento y desayuno.

Precios por habitación y noche. IVA incluido.

Paquetes de colaboraciones

Paquete	Conceptos	Precio
TIPO A	20 Inscripciones* 1 Mesa o Foro (1h) 1 stands (3x2m)	**10.000€**
TIPO B	10 Inscripciones* 1 Mesa o Foro (1h) 1 stand 3x2m	**8.800€**
TIPO C	20 Inscripciones* 1 stand 3x2m	**7.000€**
TIPO D	10 Inscripciones* 1 stand 3x2m	**4.700€**

Los precios no incluyen el 21 % IVA.

Paquetes de inscripciones

Paquete	Conceptos	Precio
TIPO E	50 Inscripciones	**8.400€**
TIPO F	25 Inscripciones	**5.000€**
TIPO G	10 Inscripciones	**2.400€**

IVA incluido.

Boletín de Reserva

Datos de facturación

Razón social _____ CIF _____

Dirección _____

Ciudad _____ C.P. _____ Tlfno. _____

E-mail _____

****Es imprescindible que nos envíen por e-mail el logotipo corporativo que desean que aparezca en las publicaciones de las Jornadas. Formato .tiff, .psd o .eps, con una calidad de 300ppp*

Persona de contacto para seguimiento del acuerdo

_____

Nombre comercial con el que desea aparecer

_____

**** Por favor, escríbalo tal y como debe aparecer (mayúsculas, minúsculas, acentos)*

Este nombre comercial será el que se publique tanto en el programa como en los frontis del stand, salvo que sea de diseño.

Aceptamos las condiciones de la Exposición Comercial, solicitando por medio de la presente la colaboración de:

_____

Al precio total indicado de _____ **+ 21% IVA,** para lo cual abonaremos el 100% de su precio mediante:

- **Transferencia Bancaria.**
  - **Titular de la Cuenta:** Viajes Genil
  - **Entidad:** CAJA RURAL
  - **IBAN:** ES18 3023 0110 4851 7704 0903
  - **BIC/SWIFT:** BCOEESMM023
- **Cheque bancario a nombre de Viajes Genil.**

Firma y sello en señal de conformidad

Fecha _____

Reconocimiento de Interés Sanitario

XUNTA DE GALICIA
DELEGACIÓN TERRITORIAL DA CORUÑA
Xefatura Territorial da Consellería de Sanidade

Durán Loriga, 3
15003 A CORUÑA
Teléfono: 981155800 - Fax: 981155801
www.sergas.es

galicia

Nº de expediente: SA301A 2018/ 63-1 **Asunto: Resolución recoñecemento interere sanitario.**

ANTECEDENTES

1.- En data 12/11/2018 ten entrada no rexistro electrónico da Xunta de Galicia (REXEL núm 2018/2747517) a solicitude presentada por Rafael Vázquez García en nome e representación da Sociedade Española de Médicos de Atención Primaria SEMERGEN, na que se solicita o recoñecemento de interese sanitario para o Acto "7as jornadas Nacionales Nefrourológicas SEMERGEN"

CONSIDERACIÓNS LEGAIS E TÉCNICAS

1.- Que a Xefatura Territorial da Consellería de Sanidade da Coruña é competente para coñecer e decidir sobre a cuestión proposta, de conformidade co disposto no artigo 7 da Orde do 27 de decembro de 2016, pola que se regula o recoñecemento de interese sanitario (DOG núm. 6 do 10 de xaneiro de 2017) e no artigo 19 do Decreto 41/2013, do 21 de febreiro, polo que se establece a estrutura orgánica da Consellería de Sanidade (DOG núm. 46 do 6 de marzo)

2.- Que, de acordo co disposto no artigo 1.a) da Resolución do 16 de febreiro de 2017 (DOG núm. 45 do 6 de marzo), delegase no xefe/a do Servizo de Xestión, entre outras funcións, a de resolver, conceder ou denegar o recoñecemento do interese sanitario dos actos de carácter científico

3.- Que examinada a documentación do expediente, reúne os requisitos establecidos na Orde do 27 de decembro de 2016, pola que se regula o recoñecemento de interese sanitario para actos de carácter científico

Vistos os preceptos legais citados e demais de xeral aplicación:

RESOLVO:

1º.- Outorgar o recoñecemento de interese sanitario ao Acto "7as jornadas Nacionales Nefrourológicas SEMERGEN" organizado pola Sociedade Española de Médicos de Atención Primaria SEMERGEN, que se vai celebrar en A Coruña o 26 e 27 de abril de 2019, e ordear a súa inclusión no rexistro de actos de carácter científico do Servizo de Xestión.

O dito recoñecemento, conforme ao artigo 9 da Orde citada, implica a obriga para os organizadores ou, en todo caso, os órganos de dirección da entidade organizadora do acto, de remitir a esta xefatura territorial, no prazo de dous meses a partir da data do remate do acto, as conclusións ou acordos adoptados.

Contra esta resolución poderá interpoñer *recurso de alzada* ante o Sr. Conselleiro de Sanidade no prazo de *1 mes,* contado a partir do día seguinte á súa notificación, de acordo co estipulado nos artigos. 121 e 122 da Lei 39/2015, do 1 de outubro do procedemento administrativo común das administracións públicas (BOE núm. 236 do 2 de outubro).

A Coruña, 16 de novembro de 2018
A xefa territorial
P.D. A xefa do Servizo de Xestión (Art. 1.a da Resolución do 16 de febreiro de 2017)
Marta Gil Pérez

Documento firmado digitalmente por:
Gil Pérez, Marta: 16/11/2018 13:04
SAOC-B4G4-BOAH-OFGY-0215-4236-9882-550